

Estrada da Custódia
Acesso a Quadra

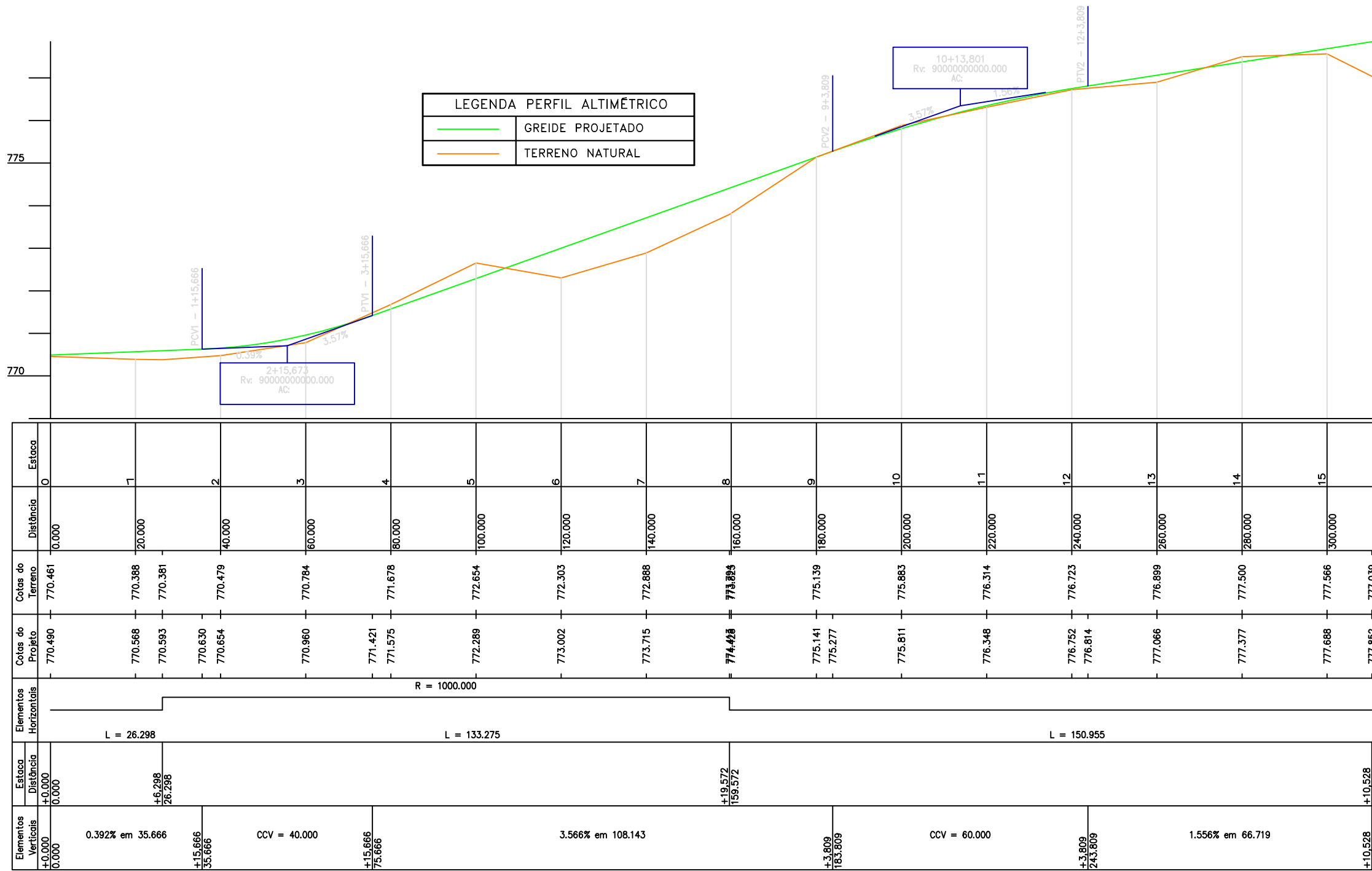

LEGENDA PROJETO GEOMÉTRICO	
	SAIA OFFSET
	ASFALTO PROJETADO
	MEIO FIO COM SARJETA
	MEIO SEM SARJETA
	BUEIRO DE 1000MM
	SAÍDA DÁGUA
	SENTIDO DA DRENAGEM
	FAIXA DE DOMÍNIO
	CONFRONTANTES
	CERCA EXISTENTE

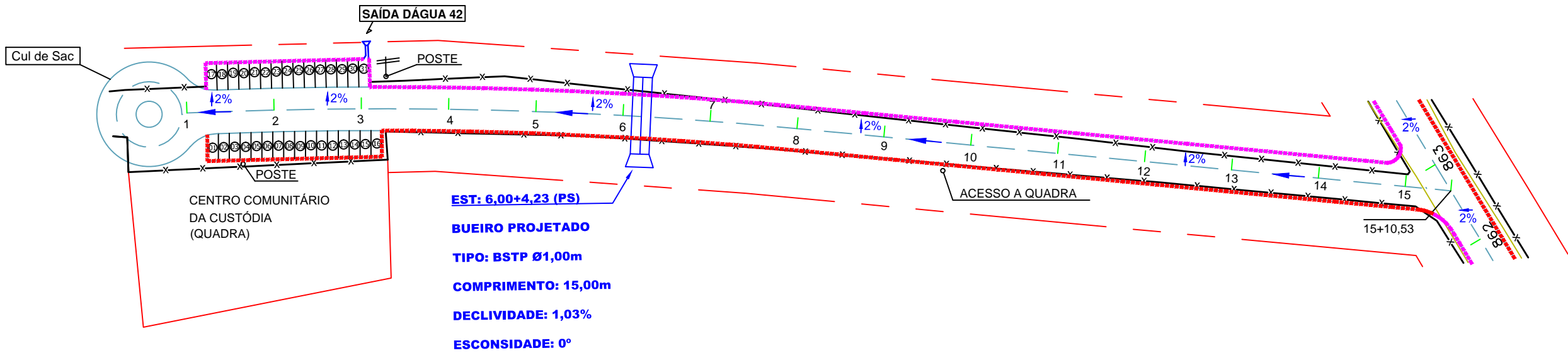

Conteúdo: Projeto Geométrico, Drenagem e Perfil Altimétrico
Título: Concepção em Planta

Local: Obs: A Obra Inicia-se na Comunidade Camponesa Cisterna e Segue Até o Centro Comunitário da Custódia, Zona Rural de Catalão - GO

Proprietário:
Prefeitura Municipal de Catalão
Cidade:
Catalão - GO
Bairro:
Centro

Desenho:
Hagamenon
Escala:
1/1000
Folha:
01/02

Data:
Janeiro/2024

Assinaturas:

Proprietário:
Prefeitura Municipal de Catalão

Resp. Técnico:
Engenheiro Gustavo Gonçalves da Costa
CREA 1020617675-D-GO

observação e outros:

Aprovação: